UNIVERSITAS GADJAH MADA

LAPORAN DEKAN FAKULTAS PSIKOLOGI

Tahun 2020

Rapat Terbuka Senat Fakultas Psikologi UGM
Dies Natalis Fakultas Ke-56
Jumat, 8 Januari 2021

PENGANTAR

Tahun 2020 adalah tahun yang berat bagi kita semua. Perubahan yang mendadak akibat pandemi menyebabkan berbagai persoalan bahkan kehilangan sebagian sumberdaya sehingga memaksa kita untuk melakukan berbagai penyesuaian.

Alhamdulillah, kita bisa bertahan dengan berbagai penyesuaian, bahkan masih produktif dan inovatif.

Bahwa beberapa kemajuan dan prestasi kita meleset dari yang ditargetkan, kita bisa tetap bersyukur dan berbangga karena mampu melakukan pengabdian yang lebih banyak dengan inovasi dan kebesaran hati untuk berkontribusi menghadapi pandemi.

AKADEMIK
&
KEMAHASISWAAN

PENERIMAAN MAHASISWA

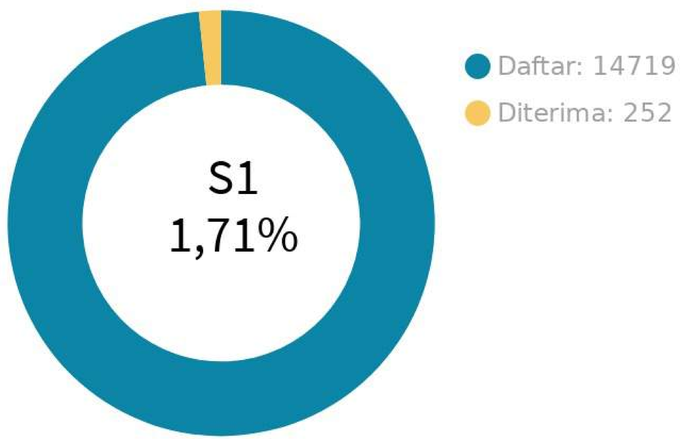

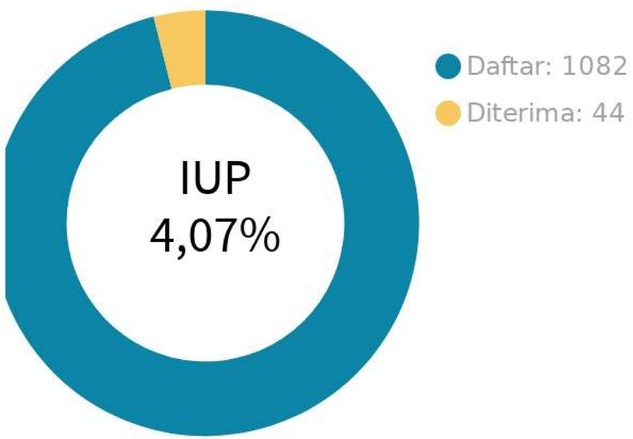

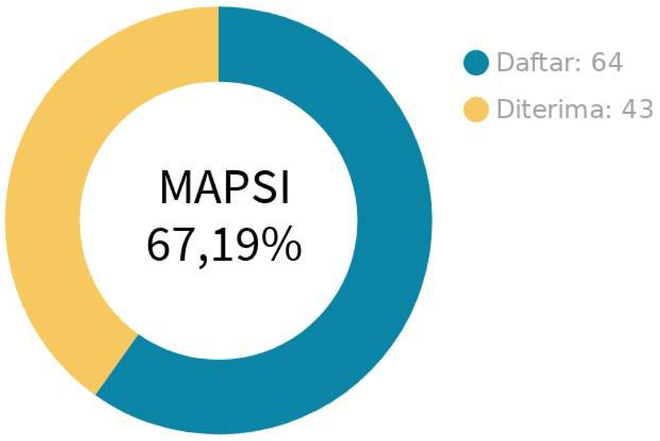

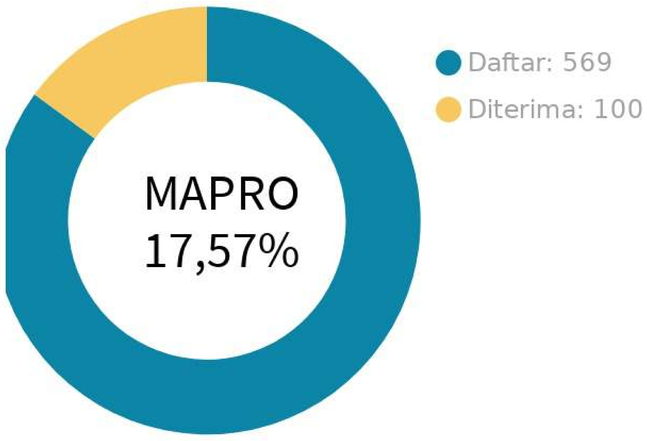

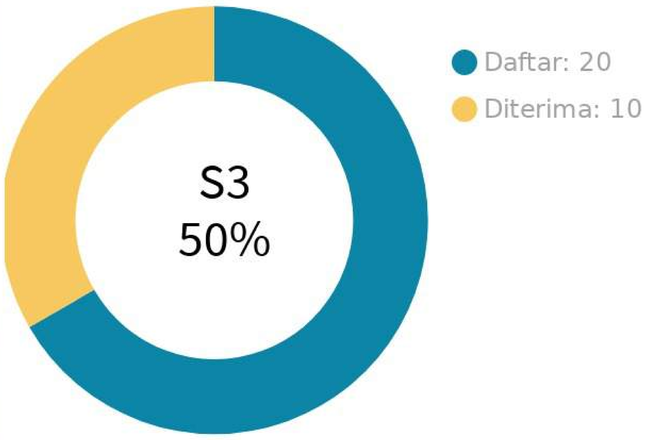

KELULUSAN

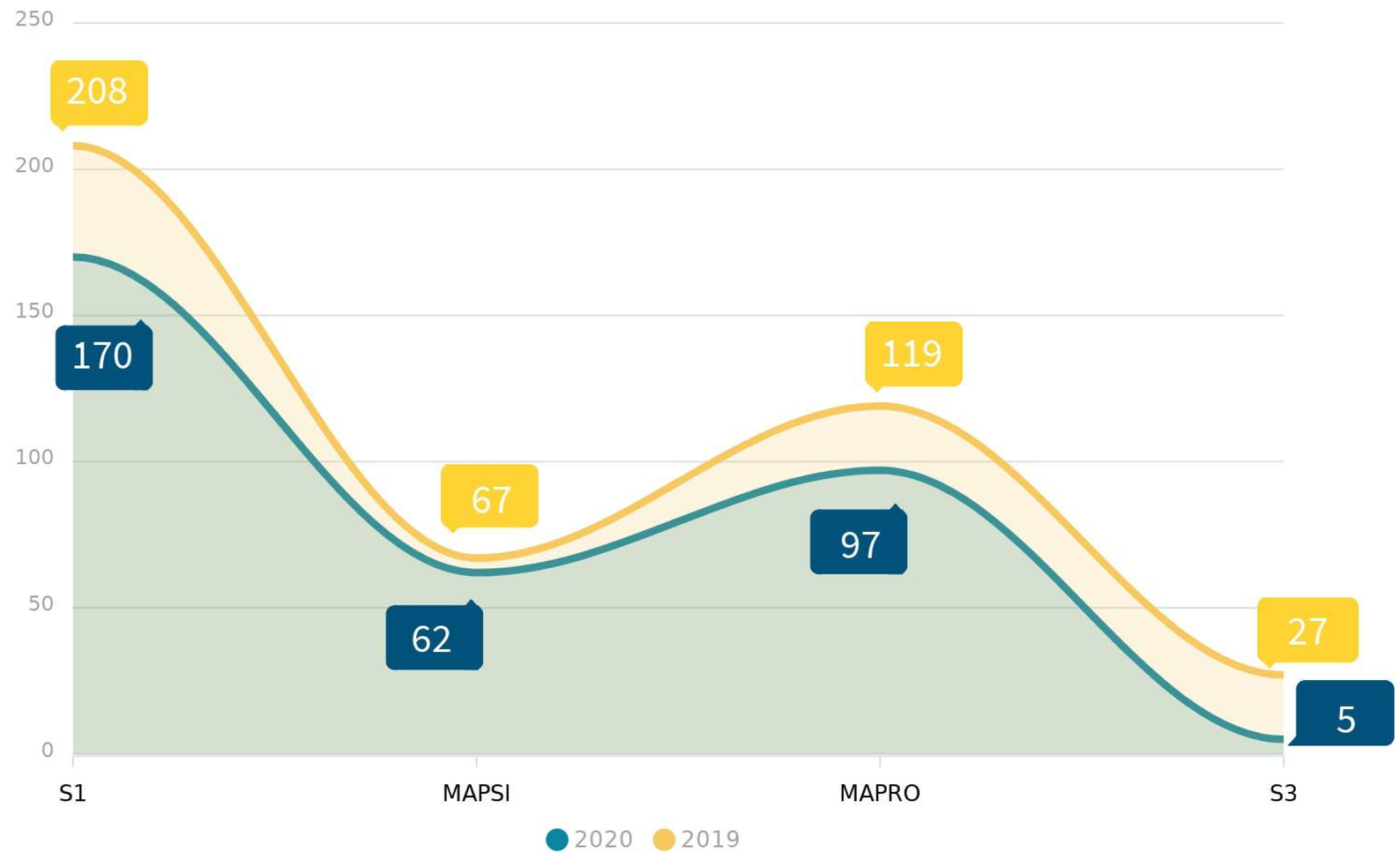
250
200
150
100
50
0
208
170
67
62
119
97
27
5
S1
MAPSI
MAPRO
S3
2020
2019

KURIKULUM BARU S1 MERDEKA BELAJAR

Persiapan yang telah dilakukan

- Magang menjadi mata kuliah yang memiliki bobot sks
- Panduan magang sudah hampir siap
- Panduan akademik sudah hampir siap
- Peraturan peralihan sudah hampir siap
- Sebagian mitra tempat magang sudah siap menerima mahasiswa

Program yang telah dilaksanakan di fakultas

- Pertukaran pelajar dari kampus di luar negeri (tahun ini tidak dilaksanakan karena pandemi)
- Mahasiswa terlibat dalam penelitian dan PkM yang diadakan unit-unit fakultas
- Penerimaan mahasiswa dari luar fakultas untuk mengambil MK di Fakultas Psikologi

KURIKULUM BARU S1 MERDEKA BELAJAR

Pembelajaran Baru

- Belajar Cara Belajar dan Berkomunikasi Ilmiah
- Sejarah Peradaban Indonesian, Psikologi Klinis, Statistika II, Presentasi Diskursus Ilmiah
- Perencanaan dan Pengembangan Karier, Konsep manusia berdasar Agama Budha, Hindu, Islam, Katolik, Kristen
- Magang Pilihan, Magang Wajib

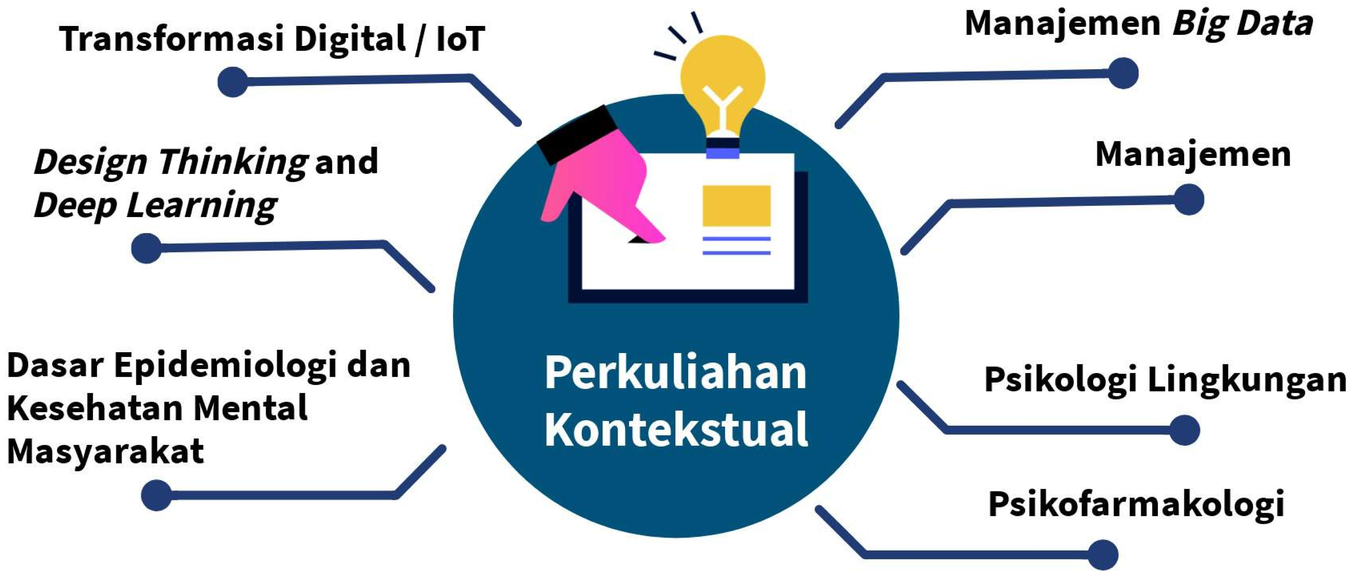

KURIKULUM BARU S3

Kolaborasi Unit dan KBK dengan Prodi S3

PSD6005-Kajian Literatur Sistematik
30 September & 13 Oktober 2020

CPMH
244 Peserta

PSD6022-Kursus Metodologi Fenomenologi
2 - 3 November 2020

Prodi S3
17 Peserta

PSD6021-Kursus Statistika Lanjut
9 - 11 November 2020

KBK Psikometrika
103 Peserta

PSD6022-Kursus Metodologi Etnografi
17-18 November 2020

Prodi S3
15 Peserta

CICP
19 Peserta

14 - 15 Oktober 2020
PSD6021 - Analisis Big Data

Prodi S3
18 Peserta

4 November 2020
PSD6022-Kursus Metodologi Studi Kasus

KBK Psikometrika
164 Peserta

16, 19, 20, 25 November 2020
PSD6021-Kursus Statistika Lanjut

UP4
20 Peserta

Mulai 20 November 2020
PSD6423-Magang Editorial Jurnal

KURIKULUM BARU S3

Kolaborasi Unit dan KBK dengan Prodi S3

PSD6022 - Kursus Metodologi Narrative & Life History

4 - 5 Desember 2020

CLSD

52 Peserta

PSD6022 - Kursus Metodologi Action Research

14 - 16 Desember 2020

Prodi S3

15 Peserta

PSD6022 - Theory Building Training

2020

CICP

73 Peserta

Lab MBB

157 Peserta

7 - 10 Desember 2020

PSD6021 - Kursus Metodologi Eksperimen: Dasar

Lab MBB

116 Peserta

21 - 24 Desember 2020

PSD6021 - Kursus Metodologi Eksperimen: Lanjut

PEMBELAJARAN

Model Pembelajaran

- Sinkron: *Webex, Google Meet, Zoom, Instagram Live,* dll
- Asinkron: Optimalisasi penggunaan *LMS*, meliputi eLOK, *Google Classroom*, Simaster, dll
- Blended-Learning : Video Materi Kuliah

Model Tugas Akhir

- Ujian akhir secara daring
- Penyelesaian tugas akhir dengan menggunakan desain *Systematic Literature Review* (SLR), Survei & Eksperimen Daring, Penggunaan data sekunder, *Big Data Analysis*, dll

Fasilitasi Pembelajaran Baru

- Pembuatan ruang untuk pembelajaran daring
- Workshop persiapan kuliah daring
- Workshop pengembangan tugas akhir
- Pelatihan dan pemanfaatan sistem pendukung: eLOK, *Google Classroom,* dll

PEMBELAJARAN DARING

POTENSI POSITIF

- Peserta kuliah tidak terbatas dari UGM
- Partisipasi aktif dan kemandirian peserta diri
- Materi kuliah terbarukan dari segi isi dan metode, serta terdokumentasikan
- Standardisasi dan efisiensi pembelajaran
- Intensitas komunikasi sebagai konsekuensi dari model pembelajaran

HAL YANG PERLU DICEGAH

- Beban tugas lebih fokus pada model daring (tidak variatif)
- *Virtual fatigue*
- Belum merata kompetensi dosen dan mahasiswa
- Belum merata *supporting facility*, misal keluhan mahasiswa terkait kelancaran akses

PENJAMINAN MUTU 2020

Pelaksanaan Audit Mutu Internal (AMI) bagi prodi dan fakultas

Fakultas Psikologi perlu meningkatkan ketersediaan dokumen-dokumen pendukung kegiatan

Reakreditasi program S1 (A)

Penyusunan dokumen Peraturan Akademik (PA), Standar Akademik (SA), Kebijakan Akademik (KA)

Akreditasi Internasional

diajukan oleh KJM agar mendapatkan hibah percepatan akreditasi internasional

KEMAHASISWAAN

Kompetisi Akademik

8
Karya Tulis & Essay

3
Cerdas Cermat

3
Debat

34
Kreativitas, Media, & Pengabdian

Kompetisi Non-Akademik

12
Olahraga & Seni

Konferensi

1
Internasional

1
Pascasarjana

Kegiatan Kreativitas

6
Penelitian

5
Pengabdian Masyarakat

5
Startup

Student Mobility

0
Student Exchange

Internship

129
Mahasiswa Magang

Penghargaan

10
Juara 1

6
Juara 2

4
Juara 3

KEMAHASISWAAN

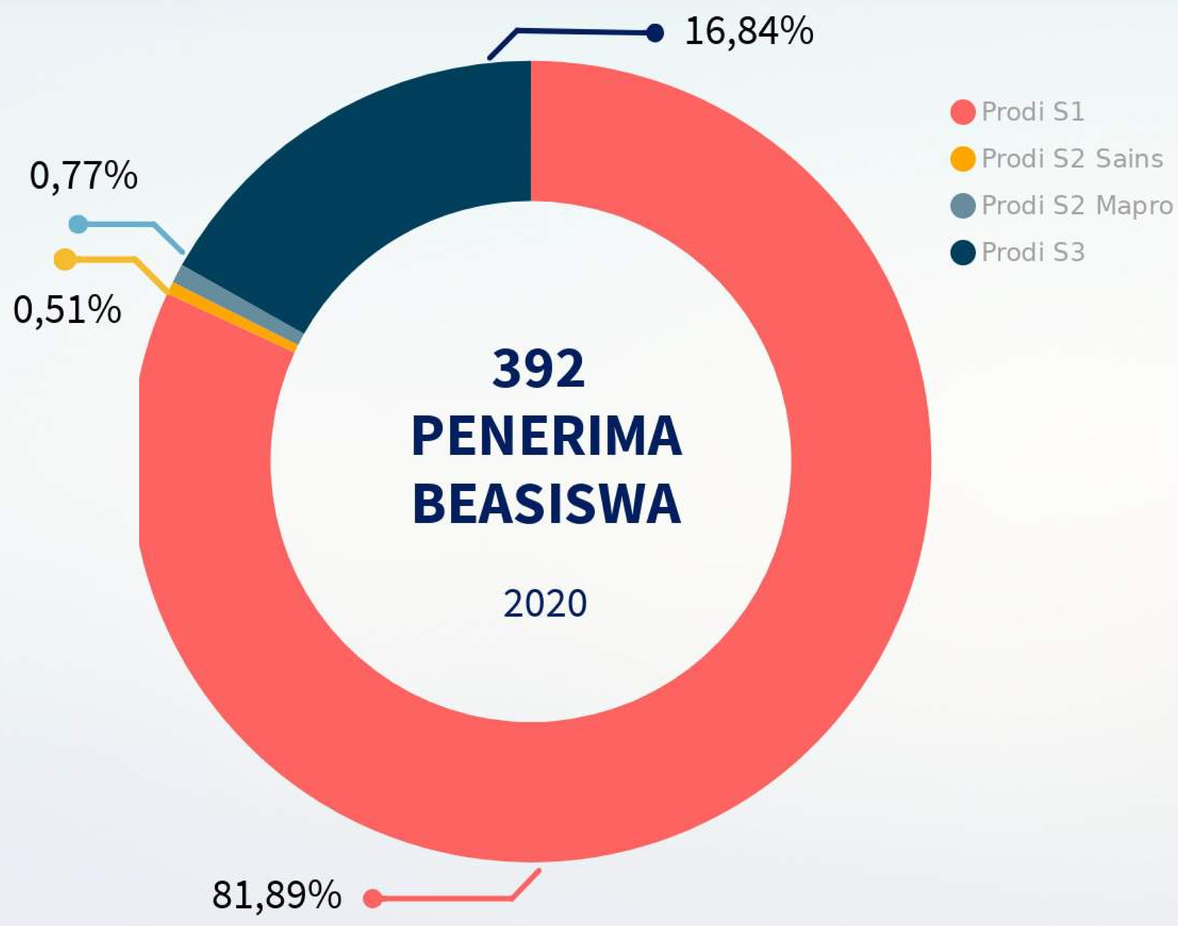

45 JENIS BEASISWA

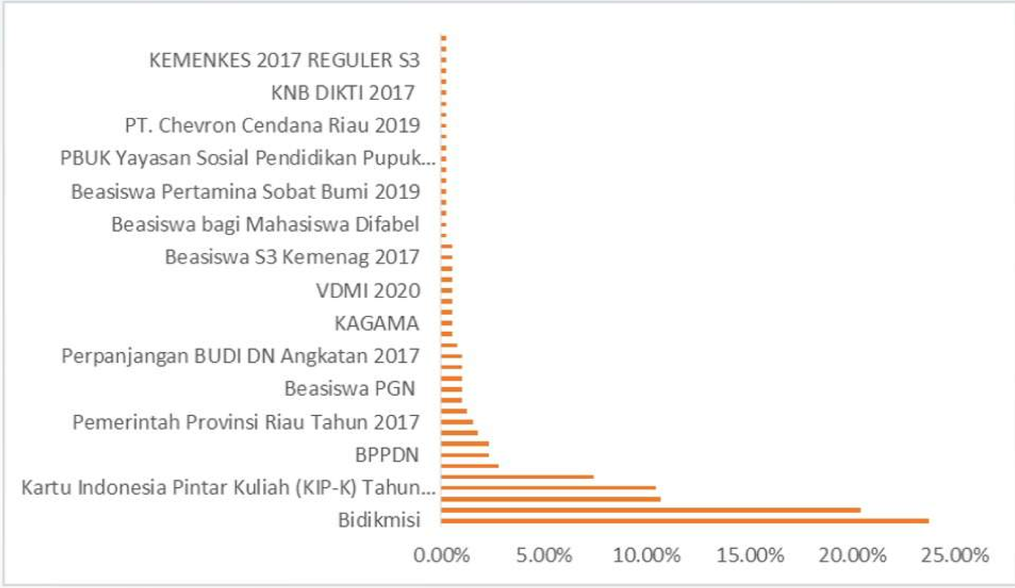

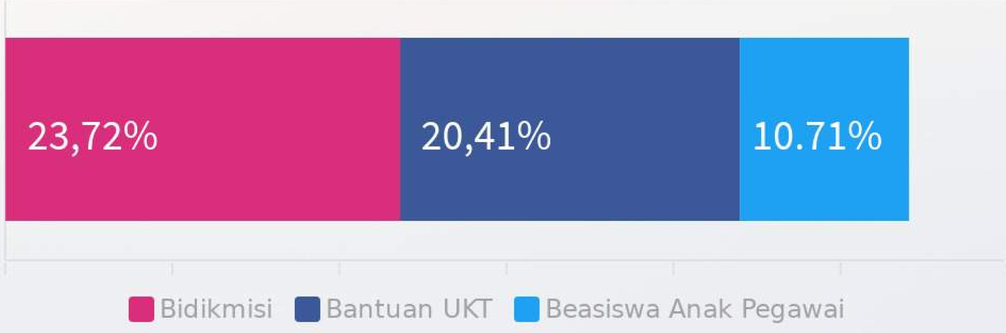

PENELITIAN, PUBLIKASI, & PENGABDIAN KEPADA MASYARAKAT

PENELITIAN

SUMMARY

7 **PENELITIAN TEMA COVID-19**

53 **HKI**

94,2% **PENDANAAN DARI PIHAK EKSTERNAL (RP. 6,3M)**
UGM, LPDP, DIKTI, DEPAG, European Research Funding

111 **TOTAL CAPAIAN PUBLIKASI**
tertinggi selama 4 tahun terakhir

18 **JURNAL INTERNASIONAL BEREPUTASI**
16,21%

53 **JURNAL NASIONAL TERAKREDITASI**

59 **DOSEN AKTIF PUBLIKASI**
ratio jumlah publikasi/dosen tertinggi (1.88)

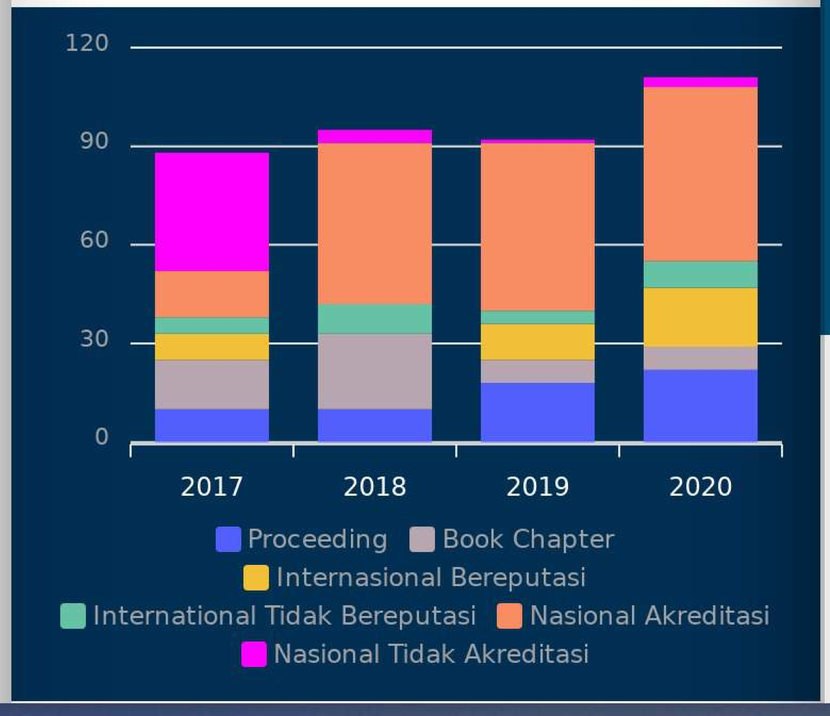

*Pembuatan **sistem integrasi hasil penelitian civitas akademika** ke ranah pembelajaran (sistem akademik)*

HILIRISASI ADVOKASI RISET

Pemerintah Daerah, Kementerian, LSM, & Lembaga lainnya

Unit Pengembangan Penelitian, Publikasi, dan Pengabdian Kepada Masyarakat

CAPAIAN

37,5% manuskrip Tugas Akhir telah diproses

GamaJOP dan GamaJPP akreditasi Sinta 3, menuju Sinta 2

DAMPAK COVID-19

- Peniadaan bantuan dana konferensi internasional.
- Penundaan pelaksanaan 4 penelitian penerima hibah tahun 2020.

FOKUS KEGIATAN:

- Pelatihan metode penelitian *systematic review* & meta-analisis.
- Pembenahan konten Jurnal Psikologi dan Bulletin untuk persiapan Scopusisasi

Status Manuskrip Maret 2017 - September 2020

150
Published

125
Submit for Publication

22
Translated

72
Review in Process

627
Waiting List

Center for Indigenous and Cultural Psychology (CICP)

10
Penelitian

10
Policy Brief

7
Publikasi

9
Workshop Penelitian

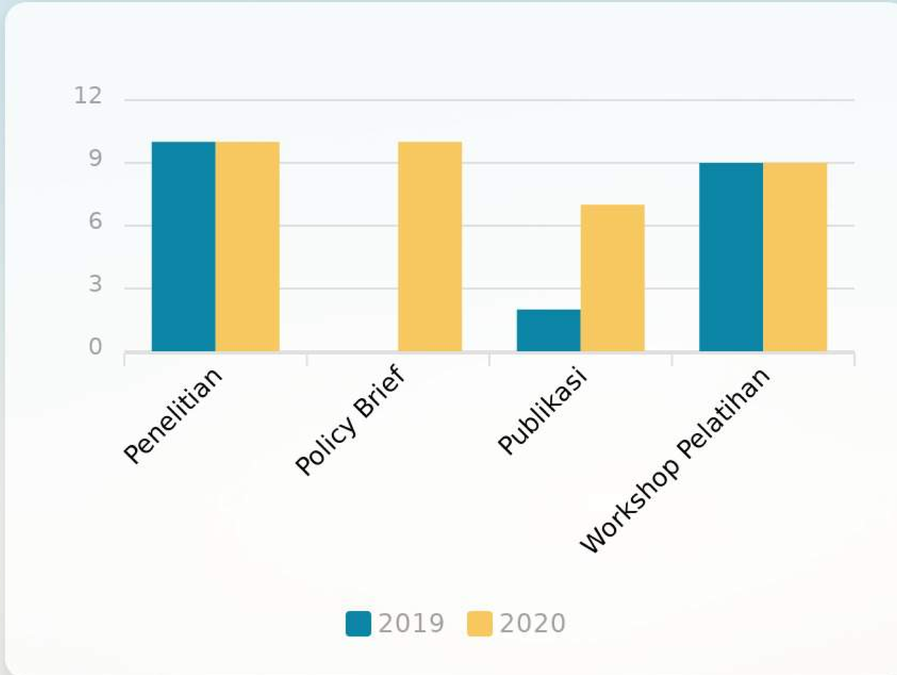

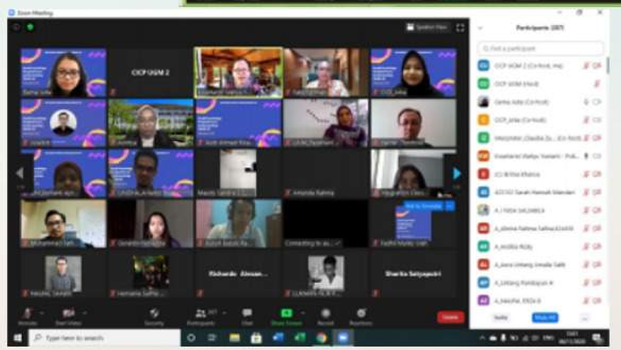

- Peningkatan jumlah **publikasi artikel penelitian** dan ***policy brief***
- Pengembangan materi **peningkatan kompetensi peneliti CICP** (School of Researcher) dengan metode *Big Data Analysis*: Pelatihan penelitian menggunakan data *Twitter*.
- Pengadaan **workshop penelitian** secara daring.

Center for Life-Span Development (CLSD)

3 RISET UNIT

- Perilaku *Cyberbullying*
- Perilaku Prososial
- Pandemi Covid-19

4 WEBINAR/PELATIHAN

- Pelatihan *Anti-Bullying*
- Webinar Deteksi & Stimulasi Anak Usia Dini
- Kursus Metode Penelitian Naratif
- Kelas *Developmental Psychology in a Nutshell*

4 HILIRISASI RISET

- pada mata kuliah bidang psikologi perkembangan dan pendidikan

3 Penelitian

2 PKM

9 Workshop Pelatihan

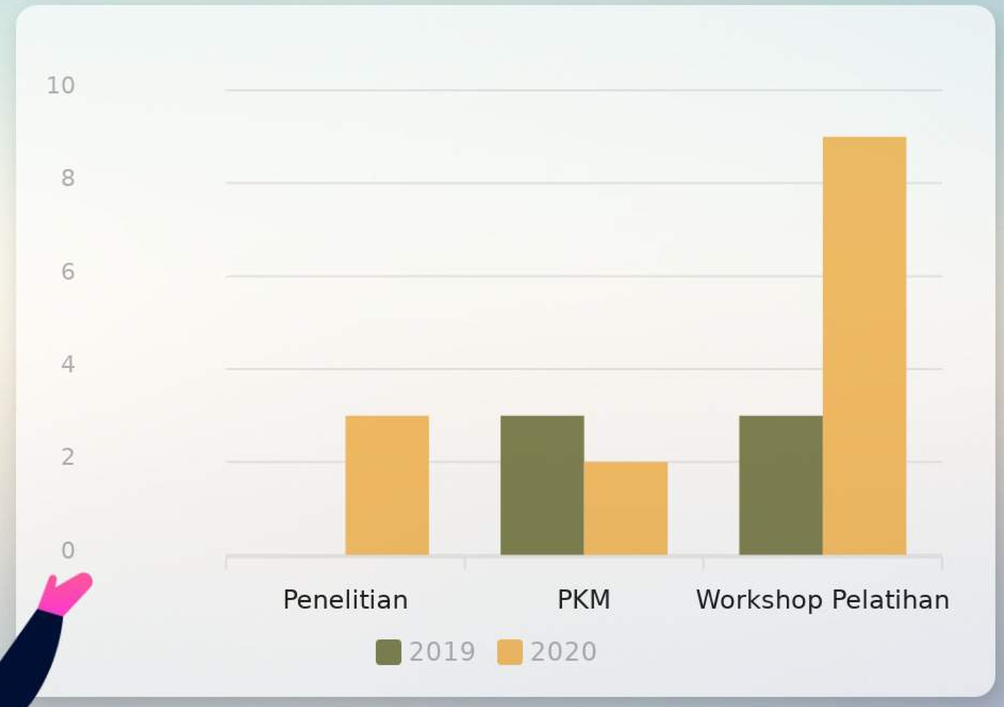

Center for Public Mental Health (CPMH)

RISET

4 Penelitian

- 1 Internal UGM
- 3 dengan mitra:
  - BKKBN DIY
  - FKKMK, University of Queensland, & JHU
  - Middlesex University of London, King's College London, & University of Ghana

CALL CENTER PSIKOSOSIAL

85 Klien

- Cepat tanggap Covid-19
- 93x telepon
- Bekerjasama dengan HPU, Tim Psikososial Repsigama, Tim Psikososial Mapro Psikologi, dan UKP

MOOC ELOK UGM

3 Universitas

- Mata kuliah *Mental Health Literacy* (MHL) dan *Psychological First Aid* (PFA)
- Universitas mitra:
  - Universitas Islam Bandung
  - Universitas Islam Riau
  - UIN Sunan Kasim Riau

WEBINAR & PELATIHAN

20,645 Peserta

- Akademisi, profesional, dan masyarakat umum
- 28 Kegiatan:
  - 10 Kuliah WhatsApp
  - 12 Seminar
  - 2 Workshop
  - 4 Pelatihan

Lab Mind, Brain, and Behavior (MBB)

Modifikasi representasi mental pola konsumsi makan sehat melalui strategi *evaluative conditioning*

Meta Analysis - Work From Everywhere

RISET

+info

NON-RISET

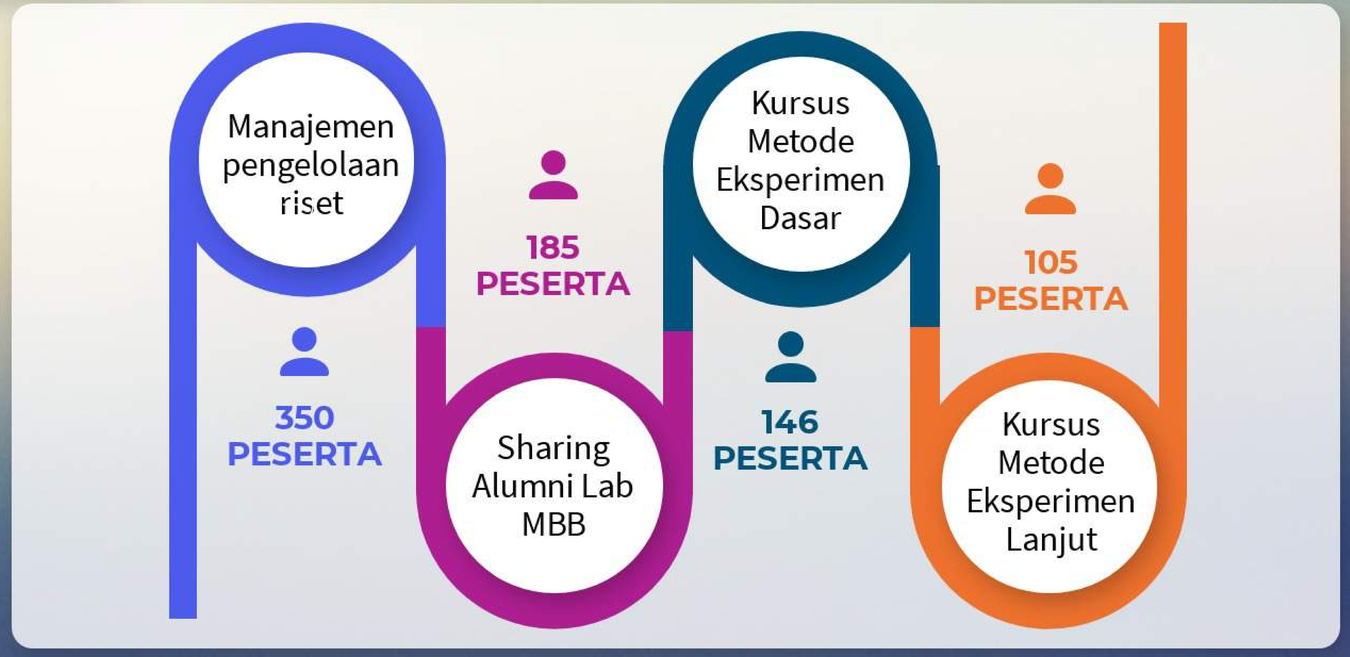

Hak Kekayaan Intelektual (HKI)

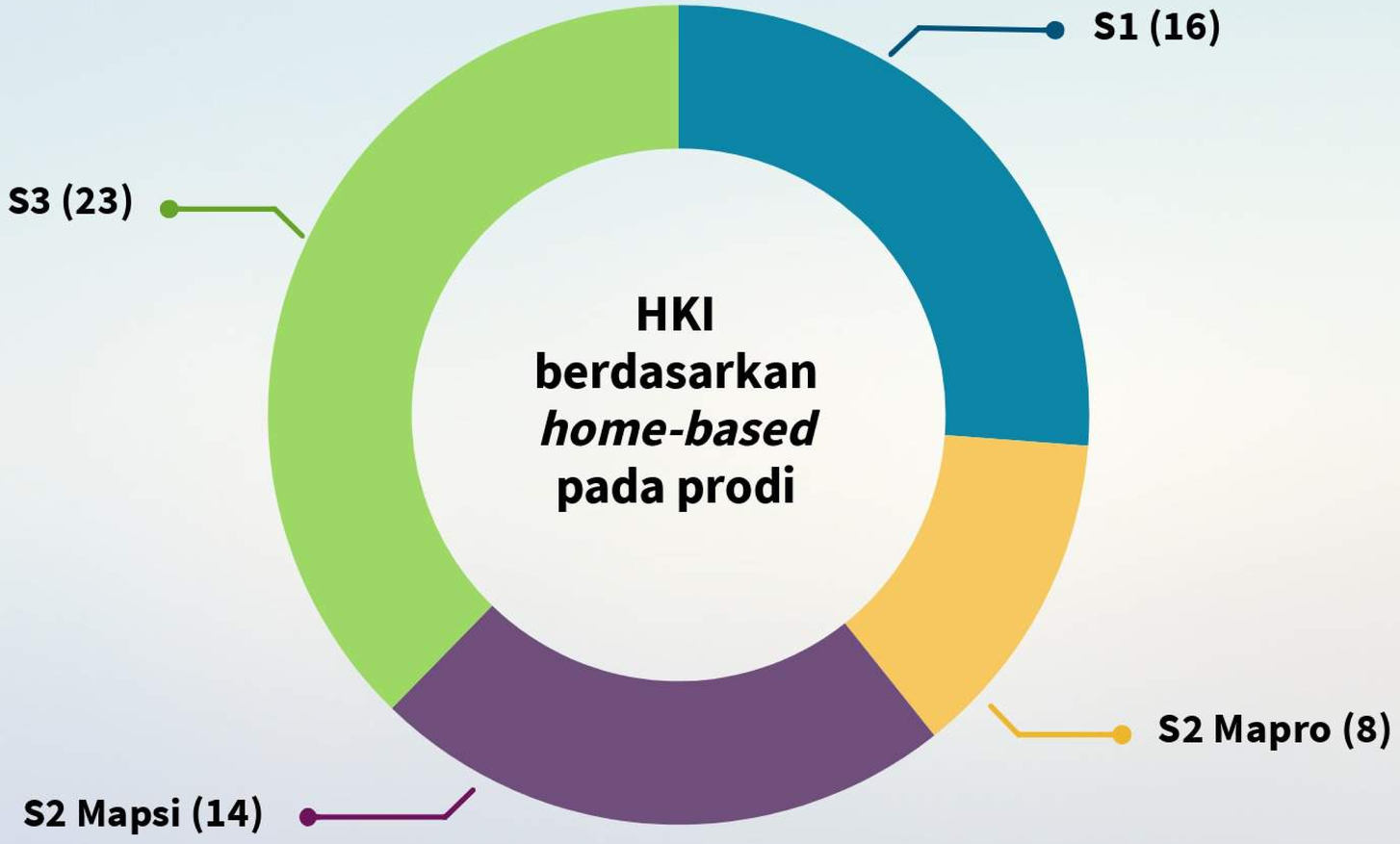

53 Sertifikat terbit

6 Proses HKI Pusat

29 Proses Pengajuan Penulis

TIM ETHICAL CLEARANCE

CAPAIAN

↑ 383 Lulusan

91.4%

350 EC sudah terproses

Alur Pengajuan EC yang terintegrasi dalam SIT

PENGABDIAN MASYARAKAT

147

KEGIATAN PKM

KETERLIBATAN DOSEN

27.21% Narasumber

21.09% Tenaga Ahli

PKM MANDIRI

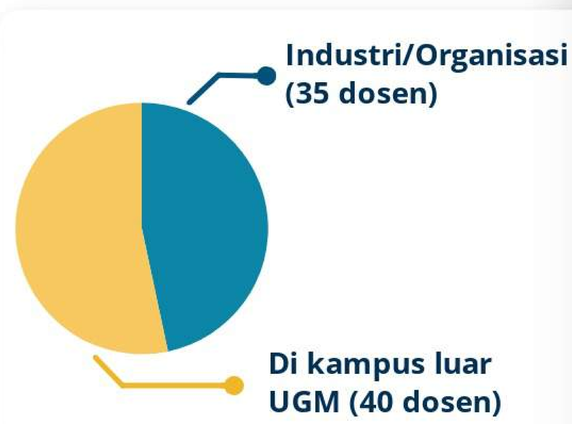

HILIRISASI DARING

pengadaan webinar, pelatihan, maupun program PKM **berbasis daring** bagi masyarakat umum.

PANDEMIC-RELATED SERVICE

- Layanan Konsultasi Daring melalui UKP
- Sistem pengetesan online yang aman
- Asesmen Daring
- Pelatihan metode penelitian daring bagi mahasiswa

Unit Pengembangan Kualitas Manusia (UPKM)

CAPAIAN

Sistem daring dalam layanan asesmen dan seleksi.

Optimalisasi kerjasama melalui asesmen daring dengan berbagai mitra.

Nilai kontrak seluruh kegiatan pada tahun 2020 sebesar **Rp. 2.137.081.818.**

KEGIATAN BERDASARKAN LEMBAGA MITRA

- **8** UGM
- **7** BUMN
- **2** Swast a
- **2** Instansi Pemerintah
- **1** Pemerintah Desa

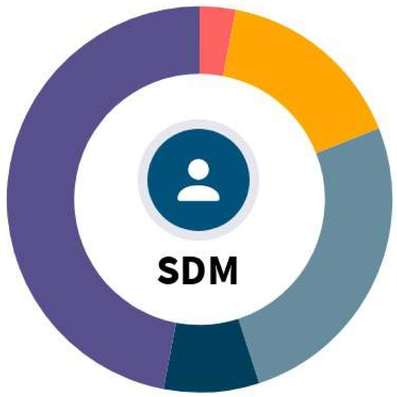

- **3%** *Professional Expert*
- **16%** Dosen
- **26%** Mahasiswa
- **8%** Tendik
- **47%** *Professional Asscociate/*Alumni

LAYANAN

- **47%** Asesmen
- **38%** Seleksi
- **9%** Survei
- **5%** *Potential Review*
- **5%** Analisis Beban Kerja

Unit Konsultasi Psikologi (UKP)

LAYANAN KONSULTASI ONLINE

- **Pelatihan psikolog dan asisten**
- **Penyusunan buku saku layanan berbasis daring**

KEGIATAN DARING PENDUKUNG *RECOVERY*

294 **Klien Konseling Daring**

UKP bersinergi, UKP Berbagi

- *Work from Home* dan Harmoni Keluarga
- Berdamai dengan Rasa Cemas, *Insecure*, dan Jenuh masa pandemi

LAYANAN RUTIN & NON-RUTIN

1136
TOTAL

687
Layanan Rutin (Individual)

327
Layanan Non-Rutin (Proyek) - Klasikal

TENAGA YANG TERLIBAT

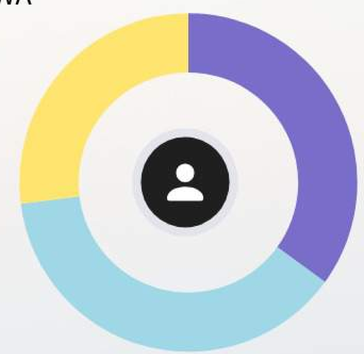

Unit Pengembangan Alat Psikodiagnostika (UPAP)

CAPAIAN

Mengembangkan **tes berbasis daring** yang didukung dengan *Safe Exam Browser* (SEB).

Sistem online yang dikembangkan oleh Tim IT Fakultas Psikologi dan DSSDI UGM diadopsi untuk berbagai tes online yang dilaksanakan di tingkat universitas.

Mengembangkan **sertifikat daring** yang dapat dicetak secara mandiri oleh peserta tes.

Penerimaan layanan UPAP sebesar **Rp4.052.188.809**

Keterlibatan SDM

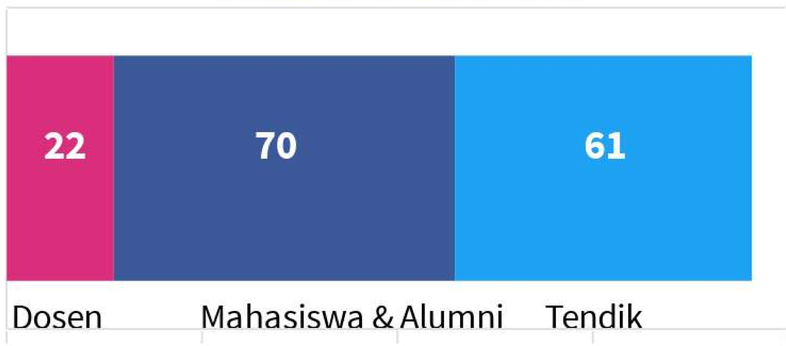

Jumlah Klien Berdasarkan Layanan

15.699 **Total Klien**

8.605
PAPS Reguler

1.312
PAPS Kerjasama

3.808
GMST

1.974
TKDA

Unit Pengembangan Teknologi Belajar (UPTB)

PENGELOLAAN MEDIA KOMUNIKASI

- Pengelolaan situs resmi fakultas
- Instagram (22,8K *follower*)
- YouTube Kanal Pengetahuan Fakultas Psikologi UGM (4,91K *subscribers*)

FASILITASI STUDIO & KELAS DIGITAL

12 Pengguna

PRODUKSI MEDIA PUBLIKASI & INFORMASI

52 Desain

HIBAH VIDEO PENDUKUNG PEMBELAJARAN & SERI KULIAH

10 Dosen Pengusul

30 Video

THREE-MINUTE THESIS

17 Video

TECHNOLOGY IN TRAINING

- Videografi dan editing (11 peserta)
- Analisis Data Kuantitatif dengan SPSS 1 (94 peserta)
- Analisis Data Kuantitatif dengan SPSS 2 (31 peserta)
- Analisis Data Kualitatif dengan NVIVO 1 (36 peserta)
- Analisis Data kualitatif dengan NVIVO 2 (24 peserta)

Kontribusi Unit pada Tema COVID-19

UKP

Penelitian

Layanan Konsultasi Psikologis Daring: *Psychological First Aid* dalam Situasi Covid-19

Pengabdian

Layanan konsultasi daring gratis

"UKP Bersinergi": *Sharing* seputar Kesehatan Mental selama Pandemi (4 kegiatan)

CPMH

Pengabdian

Layanan konsultasi daring gratis

Layanan konsultasi daring gratis

Penelitian

Mental Health in COVID-19 Pandemic: Peran Perguruan Tinggi dan Sekolah dalam Promosi, Prevensi dan Intervensi: Sebuah Model Pengembangan (UKP-CPMH)

CICP

Penelitian

Persepsi Sosial terhadap Risiko dan Penyebaran Covid-19

Leader Reaction towards COVID-19

COVID-19: #IndonesiaTerserah

CLSD

Penelitian

Pandemi Covid-19 dari perspektif psikologi perkembangan

LAB MBB

Penelitian

COVID-19 and the Brain

UPAP UPKM

Pengabdian

Pembuatan sistem layanan asesmen daring yang *secured* untuk menunjang kebutuhan stakeholders selama pandemi.

UP4

Penelitian

Penyediaan hibah penelitian serta special series di Jurnal Psikologi untuk tema pandemi COVID-19 (*published*).

KERJASAMA & ALUMNI

CAPAIAN 2020

Peningkatan keterlibatan kolaborator Internasional dalam kegiatan perkuliahan

8 ***International Guest Lecture Series***

Peningkatan kerjasama magang - Sekolah Merdeka

PKS dengan mitra

4	18 in progress

Penjajakan kerjasama dengan universitas luar negeri untuk program pertukaran pelajar 2021/2022

Penguatan kegterlibatan alumni dalam persiapan kelulusan mahasiswa

14 **Kegiatan alumni *sharing***

MITRA

34 **DALAM NEGERI**

23 **LUAR NEGERI**

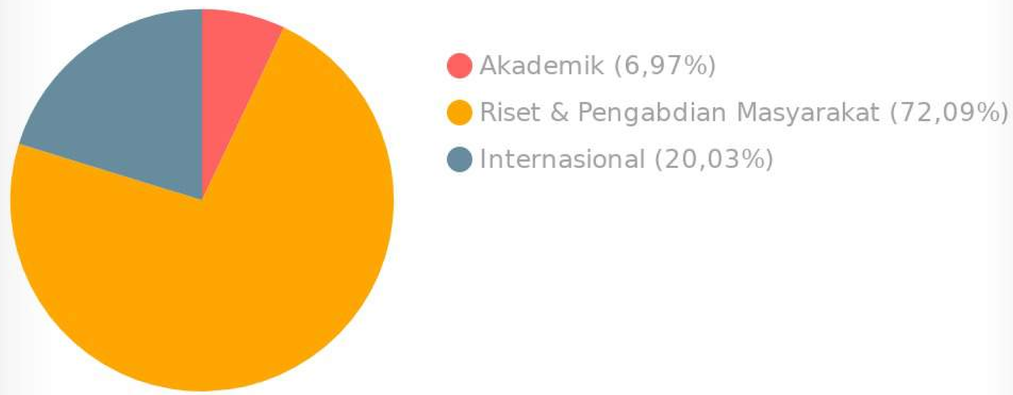

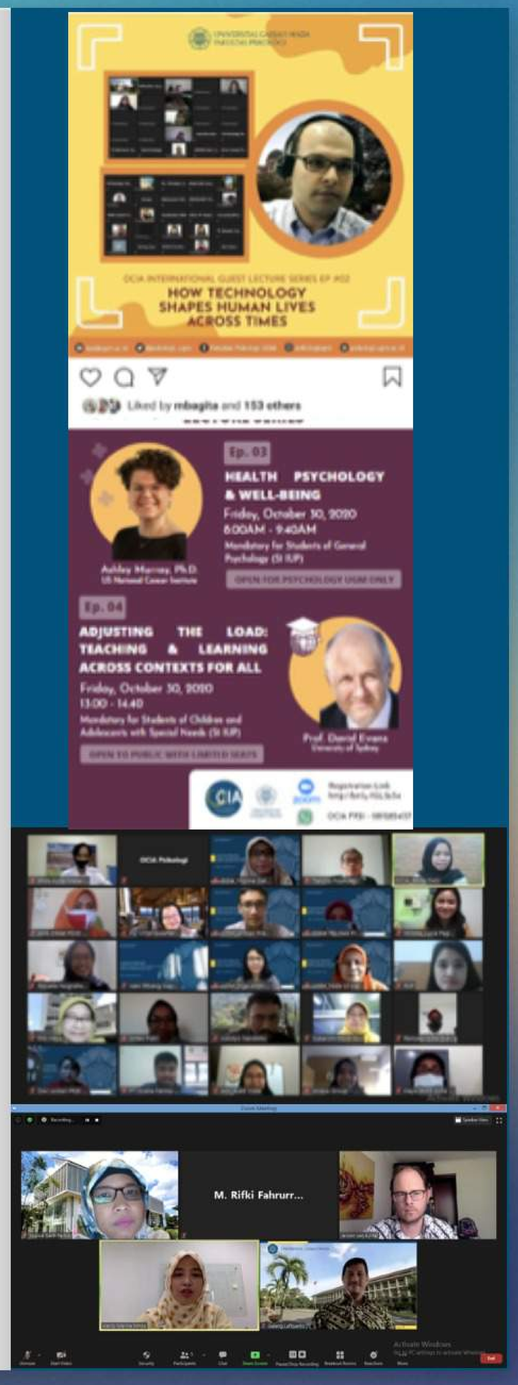

Skema Pengembangan Keilmuan dan Integrasi Riset/Pengabdian Masyarakat dalam Pembelajaran

1. Unit/Dosen

- Melaporkan seluruh penelitian dan publikasi setiap bulan pada file monitoring unit.
- Menciptakan maksimal 3 slide rangkuman penelitian/publikasi yang telah dihasilkan serta mengidentifikasi matakuliah yang relevan dengan penelitian tersebut.

2. Tim Pengolah

- Melakukan kompilasi terhadap seluruh hasil penelitian/publikasi serta berkas pendukung dari setiap unit.
- Menyetorkan kompilasi kepada seluruh prodi.

3. Prodi

- Prodi melakukan pengecekan akhir terhadap kesesuaian penelitian terhadap matakuliah.
- Menyetorkan seluruh file kompilasi kepada seluruh Dosen Fakultas Psikologi untuk dapat dimasukkan dalam slide pembelajaran.

SUMBER DAYA MANUSIA, ASET, & KEUANGAN

SUMBER DAYA MANUSIA

Dosen: 59

Tendik: 75

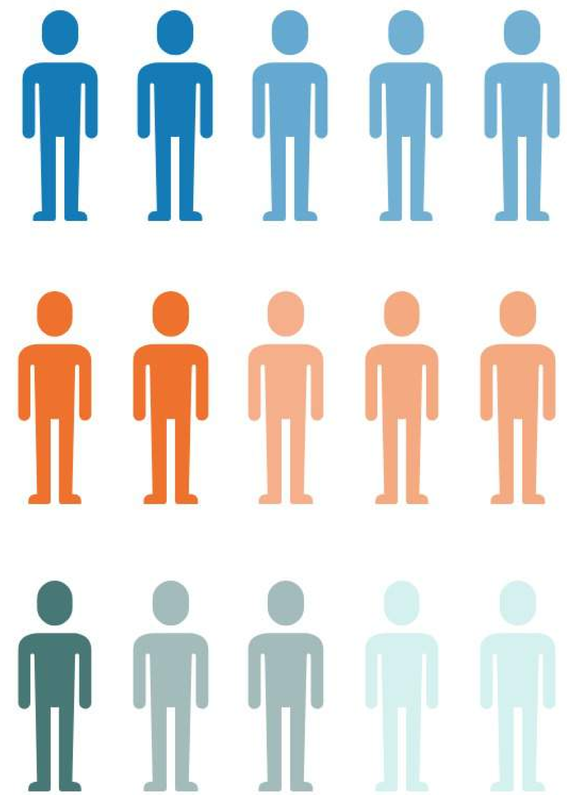

34 PNS
45%

35 SK REKTOR TETAP
47%

6 KONTRAK DEKAN
8%

SUMBER DAYA MANUSIA

Dosen Baru

Elga Andriana

Restu Tri Handoyo

Dosen Purna Tugas

M. Noor Rochman Hadjam

Aisah Indati

Saifuddin Azwar

Mendapat Gelar Doktor

Haidar Buldan T

Usulan Kenaikan Pangkat

Guru Besar

Avin Fadhila Helmi (proses)

Lektor Kepala

Bagus Riyono (proses)

Lektor

Indrayanti

Asisten Ahli

Adelia Khrisna Putri

Rizqi Nur'aini A'yuninnisa

Ariana Marastuti

Dian Mufitasari

Kurnia Yohana Yulianti

Taufik Achmad Dwi Putro (proses)

III/C

Indrayanti

III/D

Fauzan Heru Santhoso

Pengajuan CPNS /PNS

Wahyu Jati Anggoro

Pengembangan Diri Dosen

Studi S3 (LoA & Supervisor)

Acintya Ratna Priwati (Universitas Paris)

Ardian Praptomojati (University of Groningen)

Fuad Hamsyah (Keio University, Beasiswa)

Kurnia Yohana Yulianti (University College London)

Dian Mufitsari (University of Sydney)

Ammik Kisriyani (University of Sydney)

Satwika Rahapsari (University of Sheffield)

Zafira Rahmania Nur Shabrina (Leiden University)

Tenaga Kependidikan

Purna Tugas : Rochmadi, Tri Purnomo, Kadarisman

Tenaga Baru : Nisrina Ummul F. & Yemima Febriani (IUP); Diana Fitriani; Arif Lukman H; Andri Gunawan

Mengundurkan Diri : Gigha Anendya Prakasita (IUP), dan Minarsih (PUMK).

Prestasi, Penghargaan, dan Kenaikan Gaji Berkala

Galang Lutfityanto, S.Psi., M.Psi., Ph.D., Psikolog

Dosen Berprestasi Terbaik I Bidang Sosio Humaniora Tingkat Universitas

Sakti Ambarwati, S.H.

Tenaga Kependidikan Berprestasi Terbaik III Bidang Pengelolaan Admnistrasi

Florentina Rusmawati, S.E.

Terbaik I Lomba Karaoke Dangdut dan Campur Sari dalam Rangka Dies Natalis ke-71 UGM

Jehna Mayafani, S.S.

Harapan 1 Lomba Cipta Pantun dalam Rangka Dies Natalis ke-71 UGM

Penghargaan Bagi Dosen & Tendik

Kesetiaan UGM 15 Tahun	16	Satyalancana Karyasatya X	10
Kesetiaan UGM 25 Tahun	1	Satyalancana Karyasatya XX	2
Kesetiaan UGM 35 Tahun	5	Satyalancana Karyasatya XXX	5

Penghargaan Purnakarya 5

Kenaikan Gaji Berkala Dosen & Tendik

41
Pegawai

Periode Februari - Desember 2020

PENGEMBANGAN TEKNOLOGI INFORMASI

Performa Akses Data dan Jangkauan Area Internet

- Penambahan 10 jalur internet Fiber Optic
- Cisco High Density Wifi (18 titik)
- CCTV (20 titik)
- Telepon Voip (49 unit)
- Pembaruan Unit Switch Managable (50 unit)
- Pembaruan jalur kabel LAN di ruang tendik

Penguatan Sistem IT Pendukung Pembelajaran

- Zoom meeting (education) 40 host, kapasitas 300 partisipan, upgrade menjadi 1000 partisipan
- Pembangunan studio Psikologi dan kelas virtual

Pengembangan Aplikasi Pendukung Tata Kelola Organisasi

1. Sistem Perencanaan Anggaran dan Program Kerja (RKAT)
2. Pengembangan Sistem Computer Base Test (CBT) PAPs, TKDA dan UPKM
3. Aplikasi Pengajuan Etika Penelitian (*Ethical Clearance*)
4. Sistem Pendukung Data Akreditasi dan Pangkalan data
5. Sistem Pendaftaran TKDA
6. Sistem Digitalisasi Sertifikat TKDA dan PAPs
7. Sistem Digital Data Klien Harian UKP
8. Pengembangan Sistem Persuratan / Surat Keluar

Pengembangan Efektifivitas & Efisiensi Layanan Berbasis IT

Pengembangan Sistem Layanan Keuangan

One-Day Verification Service

Proses verifikasi dokumen keuangan dapat dilakukan dalam satu hari kerja

Mandiri Corporate Management

Sistem transfer dapat dilakukan melalui internal fakultas

Penyempurnaan Aplikasi Layanan di SIT

Sistem akademik, penomoran surat, payroll, TOR, penggunaan ruang, surat tugas, layanan perpustakaan, sistem penganggaran

Pengembangan Aplikasi Memo dan Nota Dinas

Sistem Pengajuan Proposal dan Laporan Kegiatan Mahasiswa

PENGEMBANGAN FASILITAS

Tahun 2020

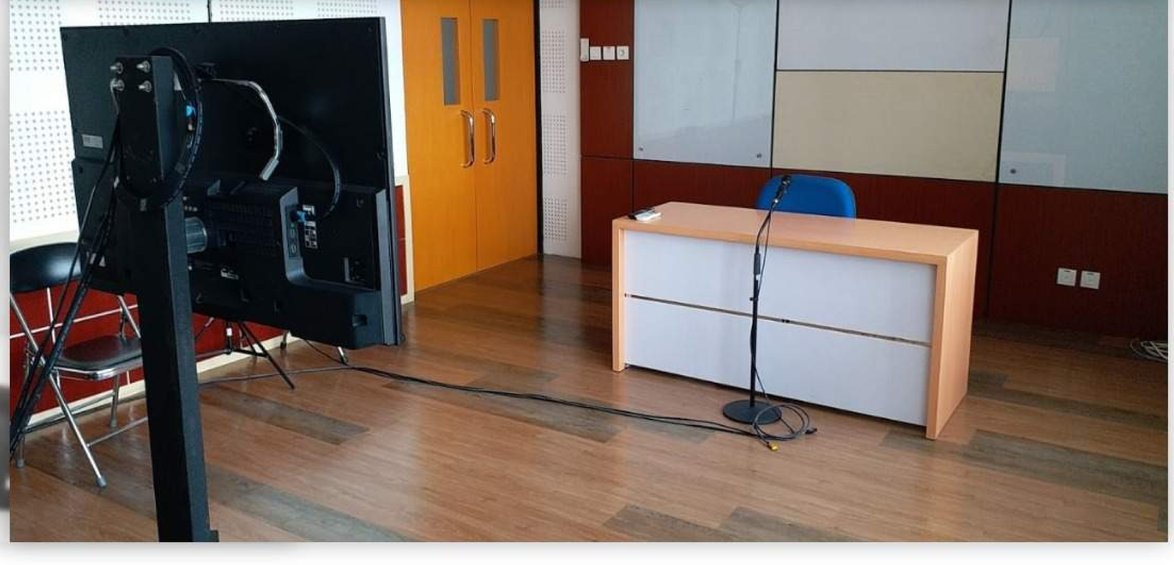

STUDIO & KELAS DIGITAL

GEDUNG A

PELAYANAN AKADEMIK & ADMINISTRASI

GEDUNG A

RUANG PERTEMUAN

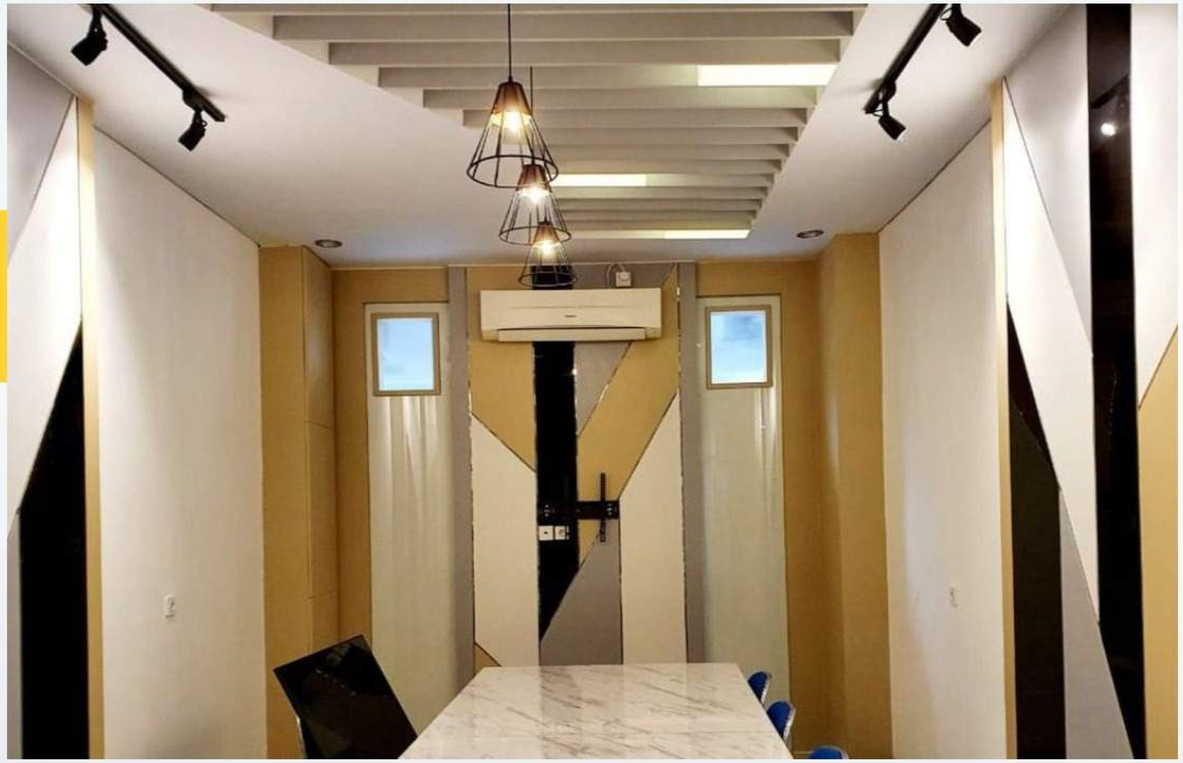

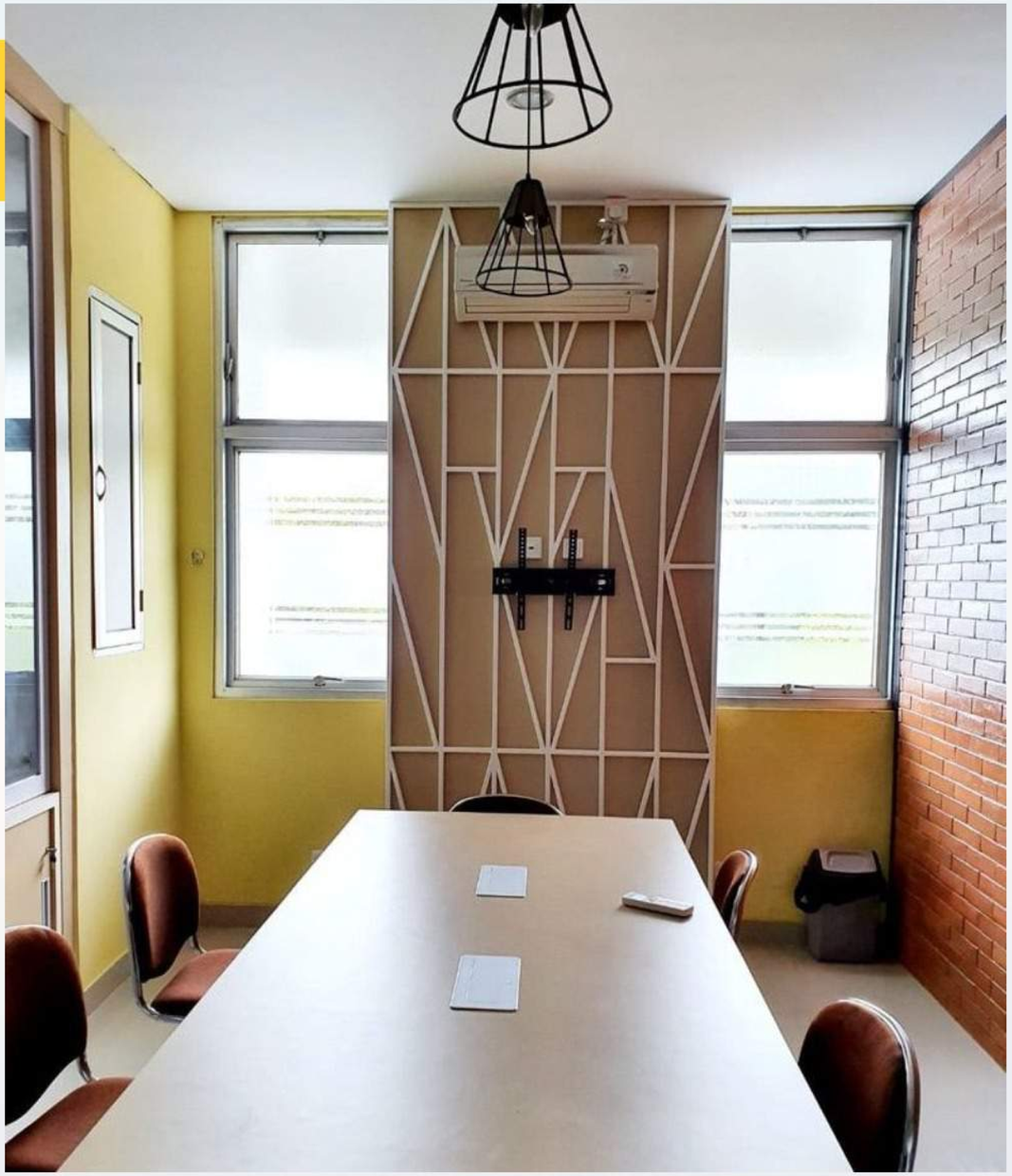

GEDUNG A

TOILET LANTAI 1 & 3

TOILET GEDUNG K

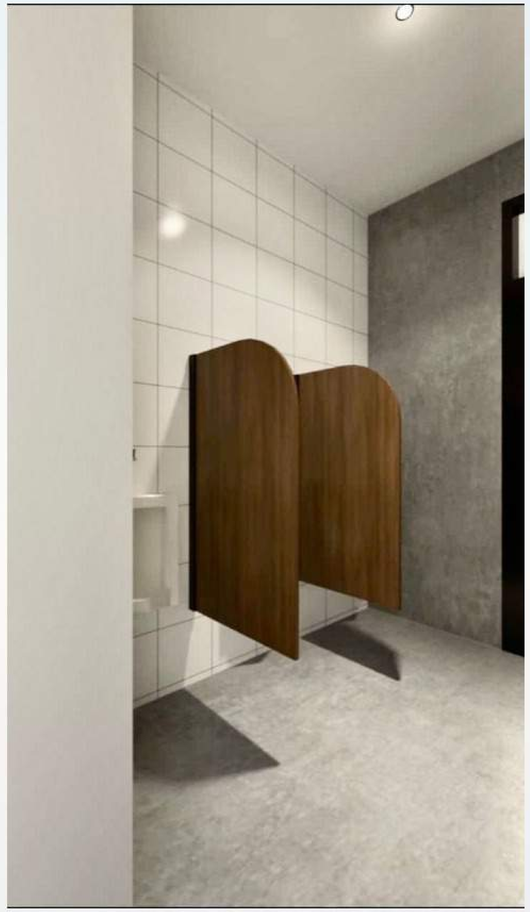

GEDUNG F

MUSHOLA

GEDUNG F

BADAN KEGIATAN MAHASISWA

GEDUNG F

RUANG KOMUNAL

Lantai 2

Lantai 2

Lantai 3

RENCANA PENGEMBANGAN

Tahun 2021

INTERIOR RUANG PELAYANAN IUP - GEDUNG F

INTERIOR RUANG KELAS & RUANG TUNGGU IUP - GEDUNG F

Ruang Kelas Tipe 1

Ruang Kelas Tipe 2

Ruang Tunggu

DESAIN LAYOUT
LAB PSIKODIAGNOSTIKA

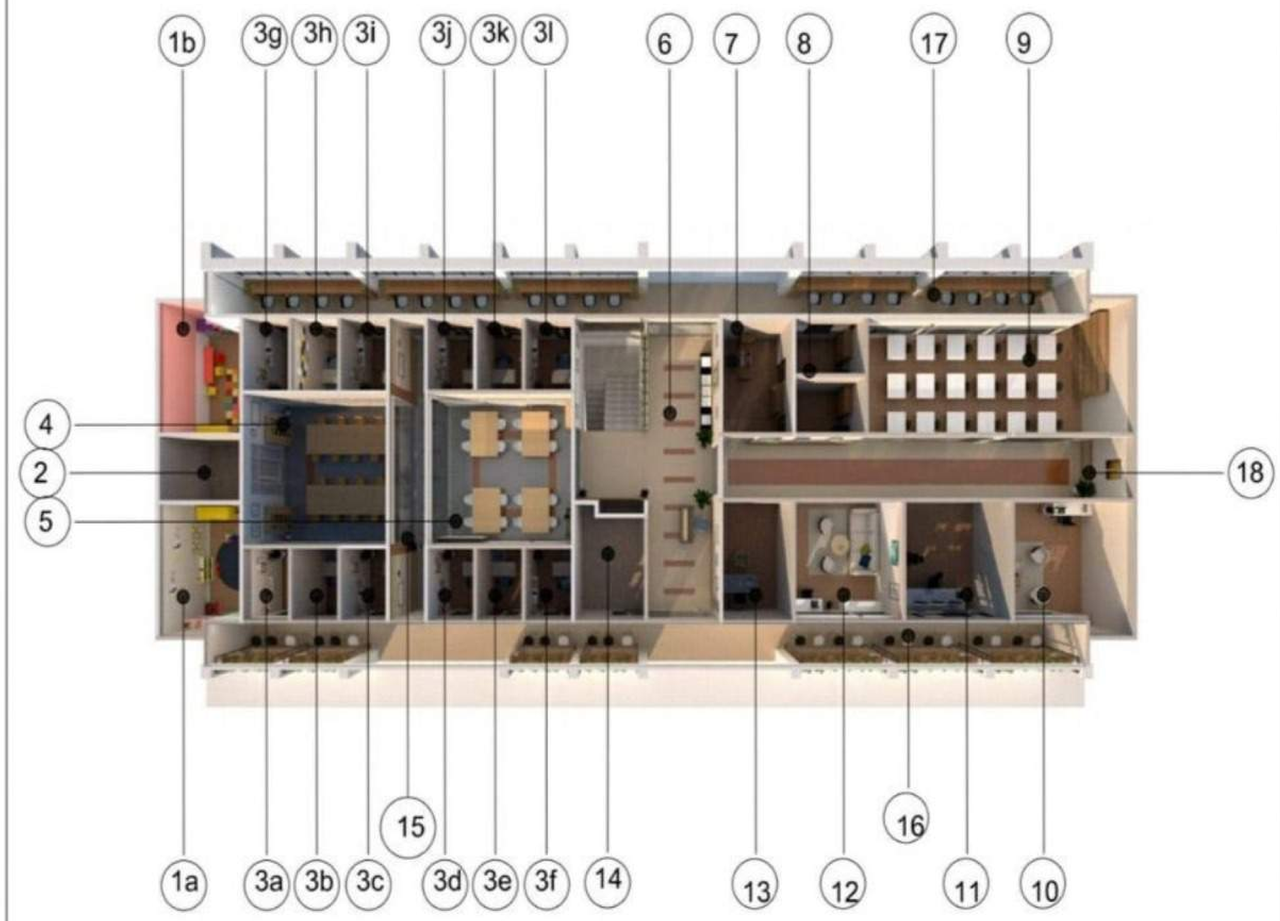

LAB PSIKODIAGNOSTIKA

Lobby & Selasar

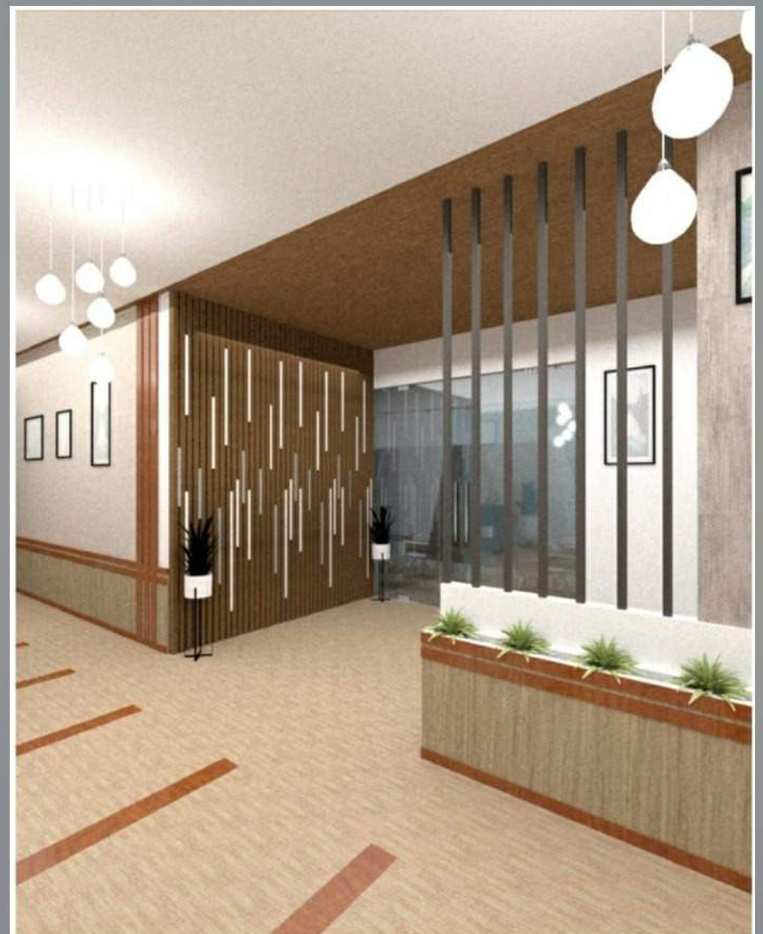

LAB PSIKODIAGNOSTIKA

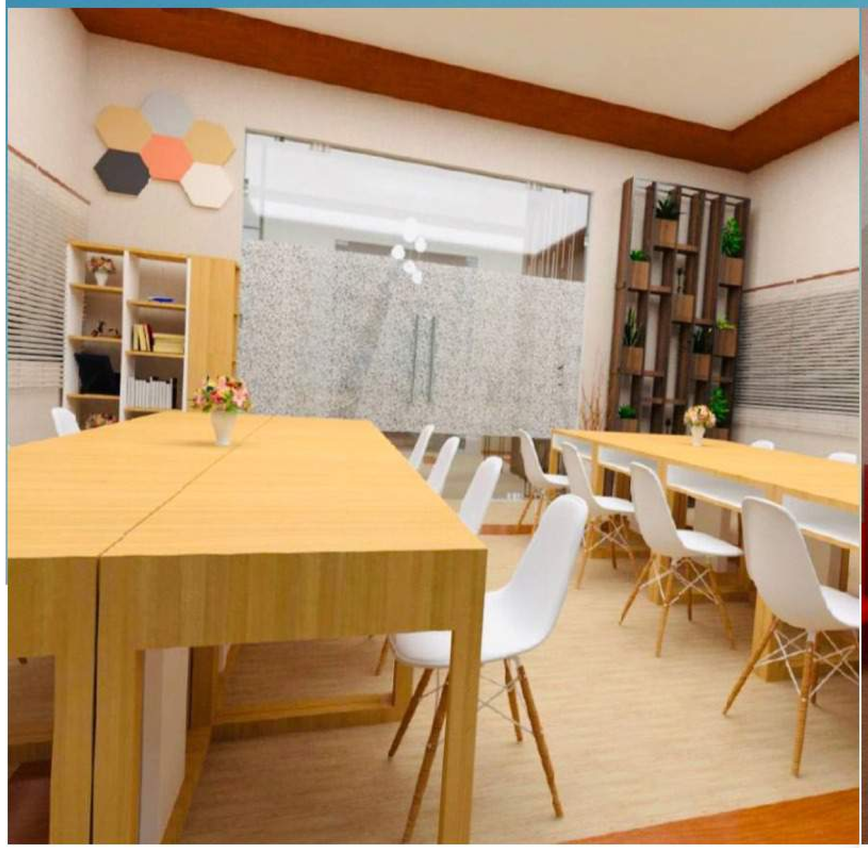

Ruang LGD Dewasa

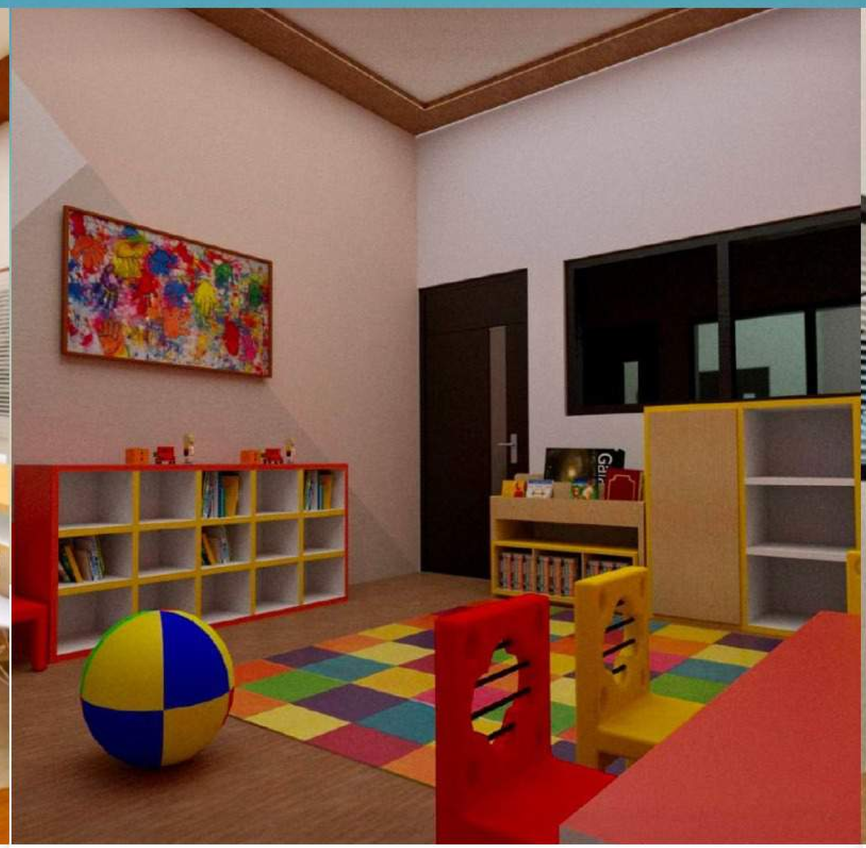

Ruang *Play Therapy*

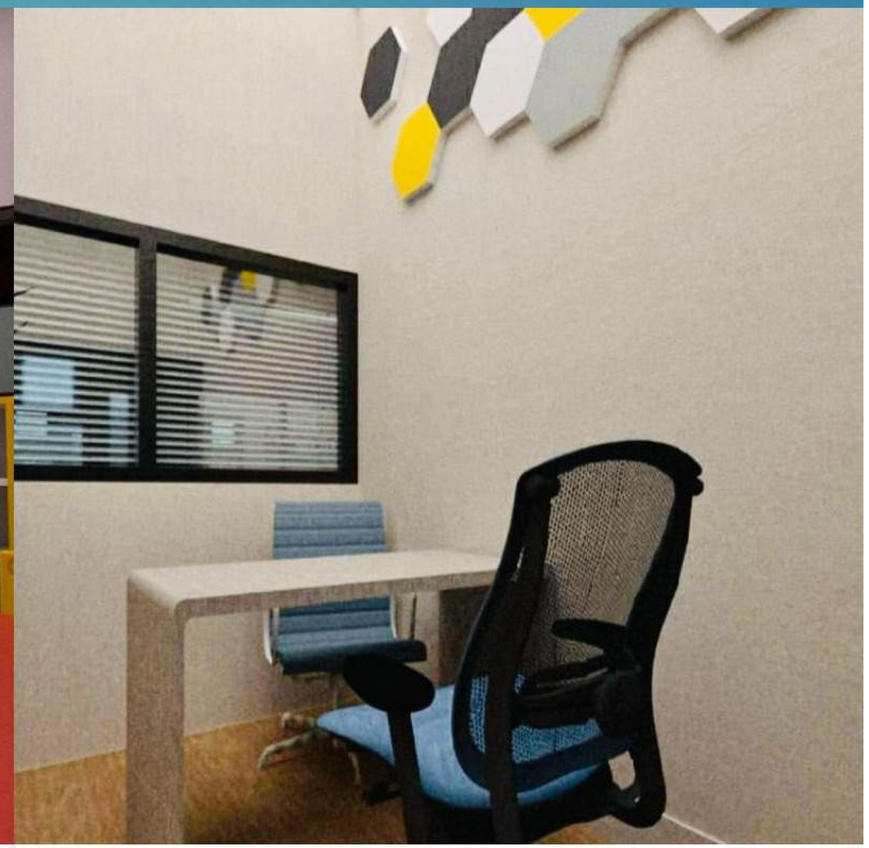

Ruang Tes Individual

AREA PARKIR MOTOR

LANDSCAPE EKS KANTIN & LAPANGAN VOLI

RUMAH GENSET

KEUANGAN

Pendapatan

Rp 35.325.338.676,-

Pengeluaran

Rp 34.480.212.936,-

Rencana Tindak Lanjut Tahun 2021

- Pengembangan dukungan dosen untuk studi S3 dan tendik studi S1 atau S2
- Percepatan dan program pendampingan, publikasi, serta penggunaan sistem simaster untuk kenaikan jabatan/pangkat dosen
- Pengembangan sistem pusat data dan manajemen data pengganti SIT Psikologi
- Pengembangan aplikasi untuk mendukung efektivitas dan efisiensi sistem kerja bauran WFH dan WFO
- Peningkatan efektivitas dan efisiensi sistem keuangan berbasis IT dan pembayaran digital
- Pengadaan sarana dan sistem berbasis IT untuk mendukung *smart campus* dan pembelajaran bauran (daring dan luring)
- Peningkatan sarana prasarana fisik seperti laboratorium dan kelengkapannya, fasilitas dan jalur difabel antar gedung, dan lingkungan kampus yang hijau, sehat, aman, nyaman, dan ramah difabel.

PENUTUP

Melihat perkembangan yang ada, sangat sulit bagi kita untuk benar-benar terhindar dari covid-19. Daya tahan kitalah, secara individual dan kolektif, yang sekarang menjadi andalan.

Pada waktu yang bersamaan kita juga harus terus produktif, inovatif, bahkan disruptif karena sekedar bertahan tidak akan cukup. Pandemi ini mengajarkan kepada kita bagaimana mengelola diri dan lembaga.

Tahun 2021 dipastikan masih banyak hambatan dan tantangan, namun sekaligus kesempatan kepada kita untuk melakukan perubahan dan kemajuan. Perubahan di bidang akademik dan pengabdian yang cukup pesat kita tingkatkan di tahun 2020 mudah-mudahan akan terus melaju di 2021. Riset-riset baru perlu dipacu tidak hanya untuk pengembangan ilmu tetapi juga bermanfaat bagi sesama.

Demikian laporan kami, atas perhatiannya diucapkan terima kasih.

Yogyakarta, 8 Januari 2021
Dekan,
Prof. Dr. Faturochman, MA.

TERIMA KASIH